健やかな毎日をサポートする健康カレンダー

●健康知識を愉快なイラストと共に分かりやすく紹介

T1B2603

暮らしの健康メモカレンダー

- ●サイズ: 46/4切･13枚（W380×H535㎜）
- ●名入印刷寸法: W340×H55㎜以内
- ●表紙名入印刷: 有　●用紙: マットコート73kg
- ●1ケース100入
- ●ケースサイズ: 約W660×D410×H100㎜、重量: 約24.0kg

壁掛タイプ　ECO商品

家族みんなで健康状態を再確認できるカレンダー

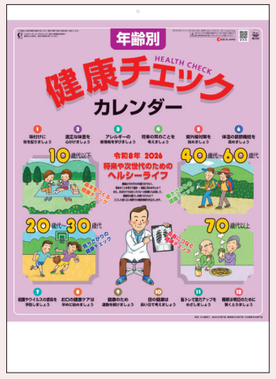

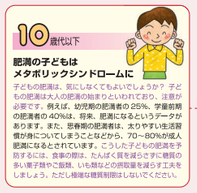

●年齢に応じた健康法をイラストと共に掲載

T1B2604

年齢別健康チェックカレンダー

- ●サイズ: 46/4切･13枚（W380×H535㎜）
- ●名入印刷寸法: W340×H55㎜以内
- ●表紙名入印刷: 有　●用紙: マットコート73kg
- ●1ケース100入
- ●ケースサイズ: 約W660×D410×H100㎜、重量: 約24.0kg

壁掛タイプ　ECO商品

ポケット付カレンダー

I0B2901

エコロジークラフトメモルダー

壁掛タイプ

- ●展開サイズ: W245×H443㎜
- ●名入れ印刷寸法: W220×H35㎜以内
- ●用紙: 表紙/ケンラン308g/㎡、本文/ゴールドアトラス100g/㎡、裏表紙/ブランシュ310g/㎡
- ●専用封筒入り　●1ケース100入
- ●ケースサイズ: 約W385×D540×H280㎜、重量: 約15.1kg

I0B2902

実用メモルダー

壁掛タイプ

- ●展開サイズ: W245×H443㎜
- ●名入れ印刷寸法: W220×H35㎜以内
- ●用紙: 表紙･裏表紙/ブランシュ310g/㎡、本文/メモルダー用紙100g/㎡
- ●専用封筒入り　●1ケース100入
- ●ケースサイズ: 約W335×D540×H280㎜、重量: 約15.7kg

I0B2903

花メモルダー

壁掛タイプ

- ●展開サイズ: W270×H522㎜
- ●名入れ印刷寸法: W220×H35㎜以内
- ●用紙: 表紙･裏表紙/ブランシュ310g/㎡、本文/シルバーダイヤ127.9g/㎡
- ●専用封筒入り　●1ケース50入
- ●ケースサイズ: 約W340×D318×H308㎜、重量: 約11.6kg